

Poznański rynek pracy w III kwartale 2024 r.



Opracowane przez: Wydział Rozwoju Miasta i Współpracy Międzynarodowej

Opracowano: 5 listopada 2024 r.

W kolejnych miesiącach III kwartału 2024 r. poziom bezrobocia w Poznaniu utrzymywał się na podobnym poziomie. Na koniec września liczba bezrobotnych wyniosła 3,7 tys. osób, a stopa bezrobocia 1,1%.

1. Liczba bezrobotnych

1.1 Stan bezrobocia we wrześniu 2024 r.

Według Powiatowego Urzędu Pracy w Poznaniu (PUP) na koniec września 2024 r. liczba bezrobotnych w Poznaniu wyniosła 3,7 tys. osób, czyli nieznacznie więcej niż miesiąc wcześniej (o 40 osób). Oznacza to, że bez pracy pozostaje 1,1% aktywnych zawodowo poznaniaków i poznanianek. Na koniec miesiąca na 100 bezrobotnych mężczyzn przypadały 104 kobiety. Około 20% bezrobotnych posiadało uprawnienia do pobierania zasiłku, a 29% było zaliczanych do kategorii długotrwale bezrobotnych. Najwięcej bezrobotnych (37%) posiadało wykształcenie wyższe. Największe problemy ze znalezieniem zatrudnienia miały osoby o krótszym stażu pracy. Blisko połowa bezrobotnych posiadała staż pracy nie dłuższy niż 5 lat, a ok. 29% bezrobotnych nie przekroczyło 35. roku życia. Pracy w Poznaniu poszukiwały 333 osoby z niepełnosprawnością oraz 168 cudzoziemców. Na koniec miesiąca PUP w Poznaniu posiadał 0,5 tys. ofert pracy w Poznaniu. Na 1 ofertę przypadało 8 osób poszukujących zatrudnienia.

1.2 Bezrobocie w III kwartale 2024 r.

W III kwartale 2024 r. liczba bezrobotnych wzrosła zaledwie o 42 osoby. W tym czasie 5 zakładów pracy dokonało zwolnień grupowych, obejmujących 239 pracowników. W PUP w Poznaniu zarejestrowało się 2,3 tys. nowych osób poszukujących zatrudnienia. Jednocześnie 2,3 tys. osób zostało wyłączonych z ewidencji PUP w Poznaniu, w tym 1,1 tys. osób podjęło pracę, 0,1 tys. osób rozpoczęło staż lub szkolenie zawodowe, 69 osób podjęło własną działalność gospodarczą. Zauważalnie (o ok. 2,4 punktów procentowych) zwiększył się udział osób poszukujących zatrudnienie przez okres do jednego miesiąca, co było spowodowane wejściem na rynek pracy absolwentów szkół.

2. Stopa bezrobocia

2.1 Stopa bezrobocia na koniec września 2024 r.

Na koniec września stopa bezrobocia w Poznaniu, wyniosła 1,1% (bez zmian w ciągu kwartału), a w powiecie poznańskim 1,0%. Stopa bezrobocia w pozostałych największych polskich miastach kształtowała się następująco: Warszawa (1,4%), Wrocław (1,7%), Katowice (1,0%), Gdańsk (2,6%), Kraków (2,0%) i Łódź (4,5%).

Tabela 1. Bezrobocie w Poznaniu

Wyszczególnienie	09.2023	08.2024	09.2024	Różnica 09.2023/ 09.2024	Różnica 08.2024/ 09.2024	Dynamika 09.2023=100	Dynamika 08.2024=100
Liczba bezrobotnych ogółem	3718	3 645	3675	-43	30	98,8	100,8
w tym: kobiety	1949	1869	1874	-75	5	96,2	100,3
Liczba pobierających zasiłek	692	707	725	33	18	104,8	102,5
Liczba osób do 12 m-cy od zakończenia nauki	94	67	82	-12	15	87,2	122,4
Liczba osób długotrwale bezrobotnych	1214	1061	1053	-161	-8	86,7	99,2
Liczba osób do 25 r. życia	241	237	232	-9	-5	96,3	97,9
Liczba osób powyżej 50 r. życia	1089	1030	1043	-46	13	95,8	101,3
Liczba osób z niepełnosprawnościami	327	319	333	6	14	101,8	104,4
Liczba ofert pracy (na koniec miesiąca)	871	573	447	-424	-126	51,3	78,0
Liczba osób zarejestrowanych w ciągu miesiąca	768	737	766	-2	29	99,7	103,9
Liczba osób wyłączonych z ewidencji w ciągu miesiąca	826	698	736	-90	38	89,1	105,4
Liczba bezrobotnych kobiet na 100 mężczyzn	110	105	104	-6	-1	x	x
Udział % uprawnionych do zasiłku	18,6	19,4	19,7	1,1	0,3	x	x
Udział % osób do 12 m-cy od zakończenia nauki	2,5	1,8	2,2	-0,3	0,4	x	x
Liczba bezrobotnych na 1 ofertę pracy	4	6	8	4	2	192,6	129,2

Źródło: Powiatowy Urząd Pracy w Poznaniu, obliczenia własne

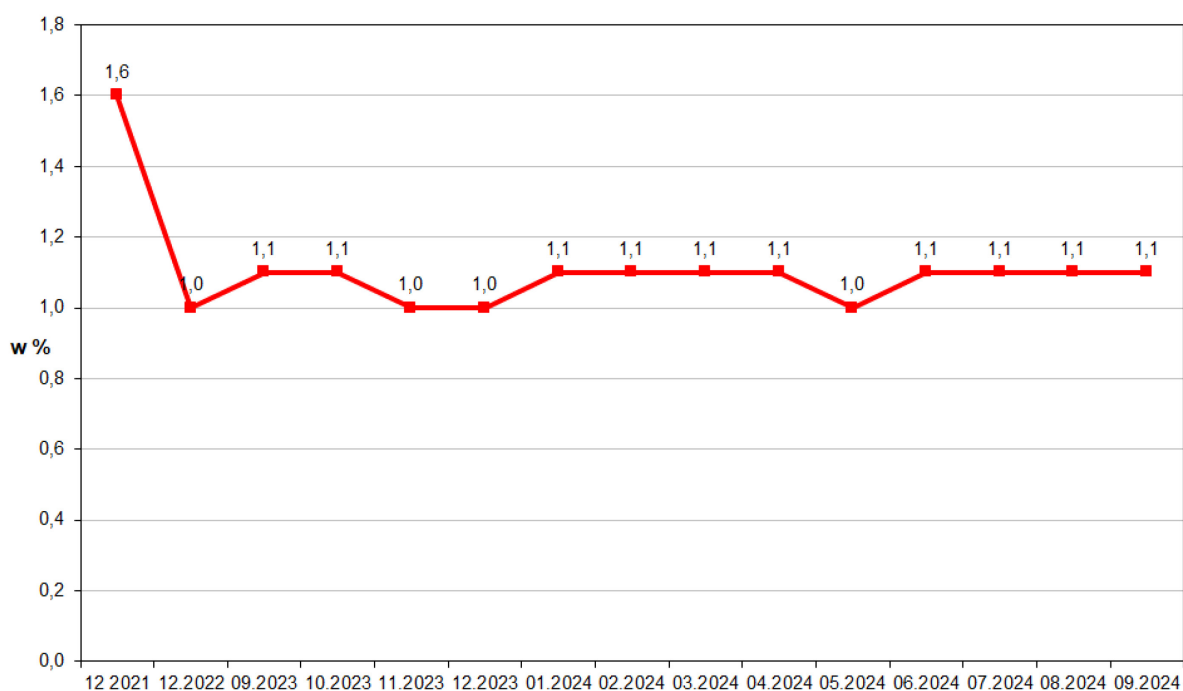
Wykres 1. Stopa bezrobocia w Poznaniu

Okres	Stopa bezrobocia w %
12 2021	2,0
12.2022	1,6
09.2023	1,1
10.2023	1,1
11.2023	1,0
12.2023	1,0
01.2024	1,0
02.2024	1,0
03.2024	1,1
04.2024	1,1
05.2024	1,0
06.2024	1,1
07.2024	1,1
08.2024	1,1
09.2024	1,1

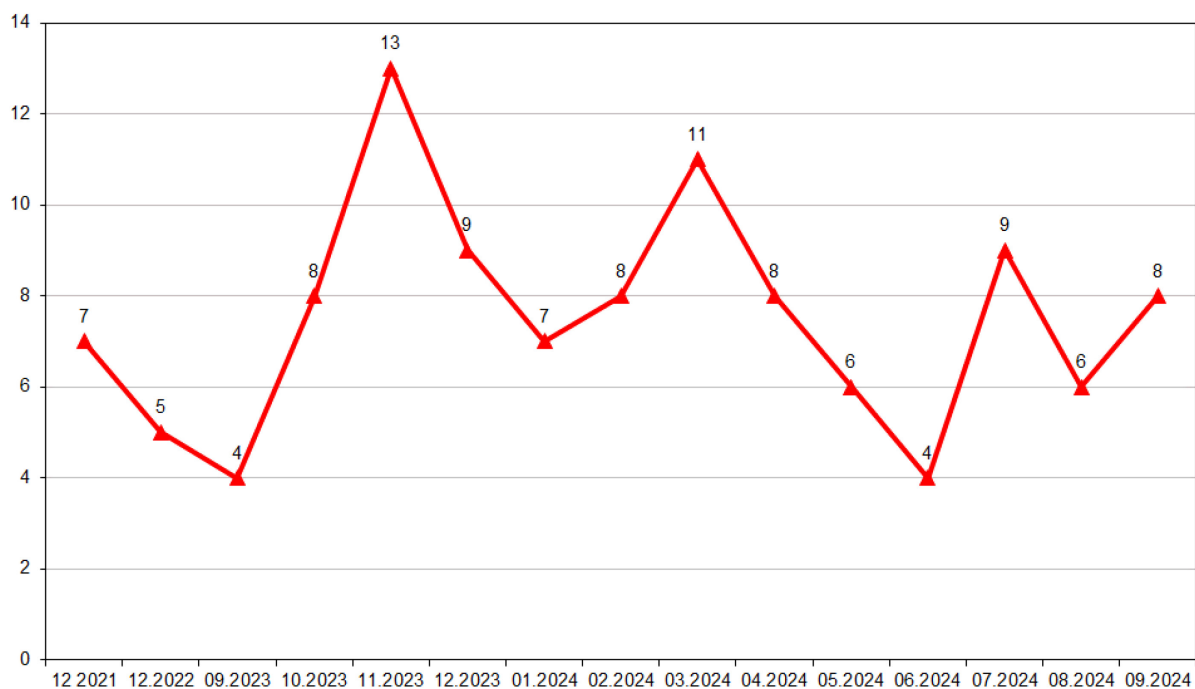
Wykres 2. Bezrobotni na 1 ofertę pracy w Poznaniu

Okres	Liczba bezrobotnych na 1 ofertę pracy
12 2021	7
12.2022	5
09.2023	4
10.2023	8
11.2023	13
12.2023	9
01.2024	7
02.2024	8
03.2024	11
04.2024	8
05.2024	6
06.2024	4
07.2024	9
08.2024	6
09.2024	8

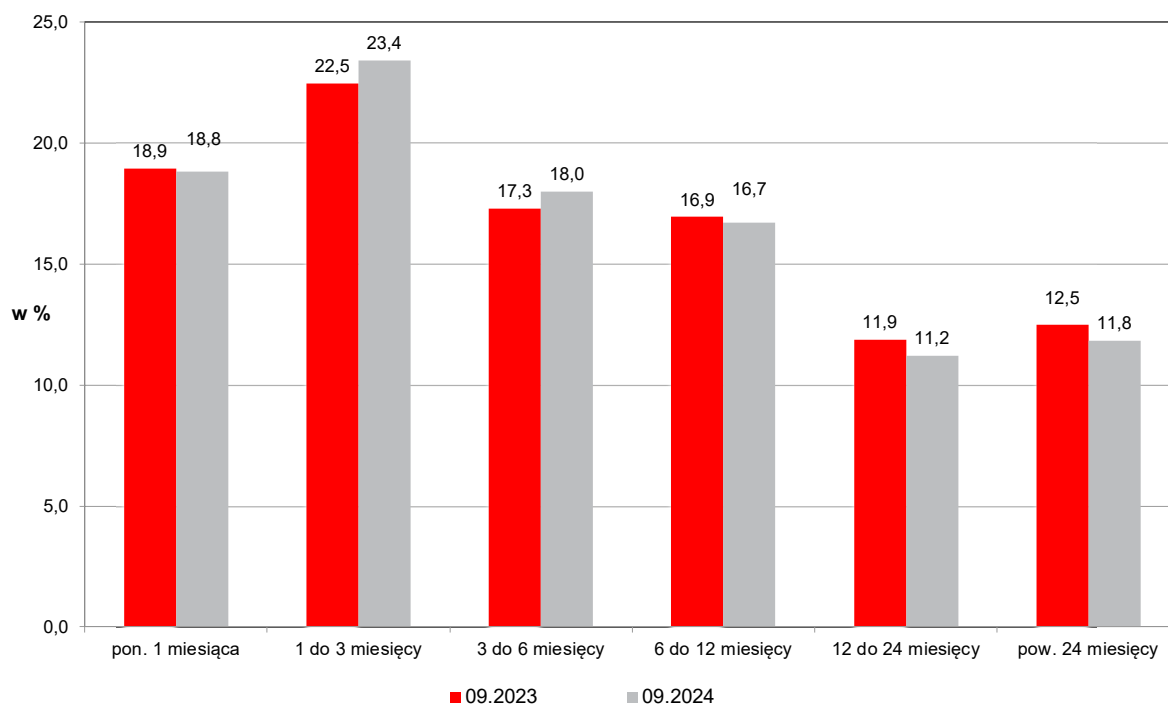
Wykres 3. Bezrobotni w Poznaniu według czasu pozostawania bez pracy

Okres pozostawania bez pracy	Udział % bezrobotnych według czasu pozostawania bez pracy w Poznaniu – 09.2023	Udział % bezrobotnych według czasu pozostawania bez pracy w Poznaniu – 09.2024
poniżej 1 miesiąca	18,9	18,8
1 do 3 miesięcy	22,5	23,4
3 do 6 miesięcy	17,3	18,0
6 do 12 miesięcy	16,9	16,7
12 do 24 miesięcy	11,9	11,2
powyżej 24 miesięcy	12,5	11,8

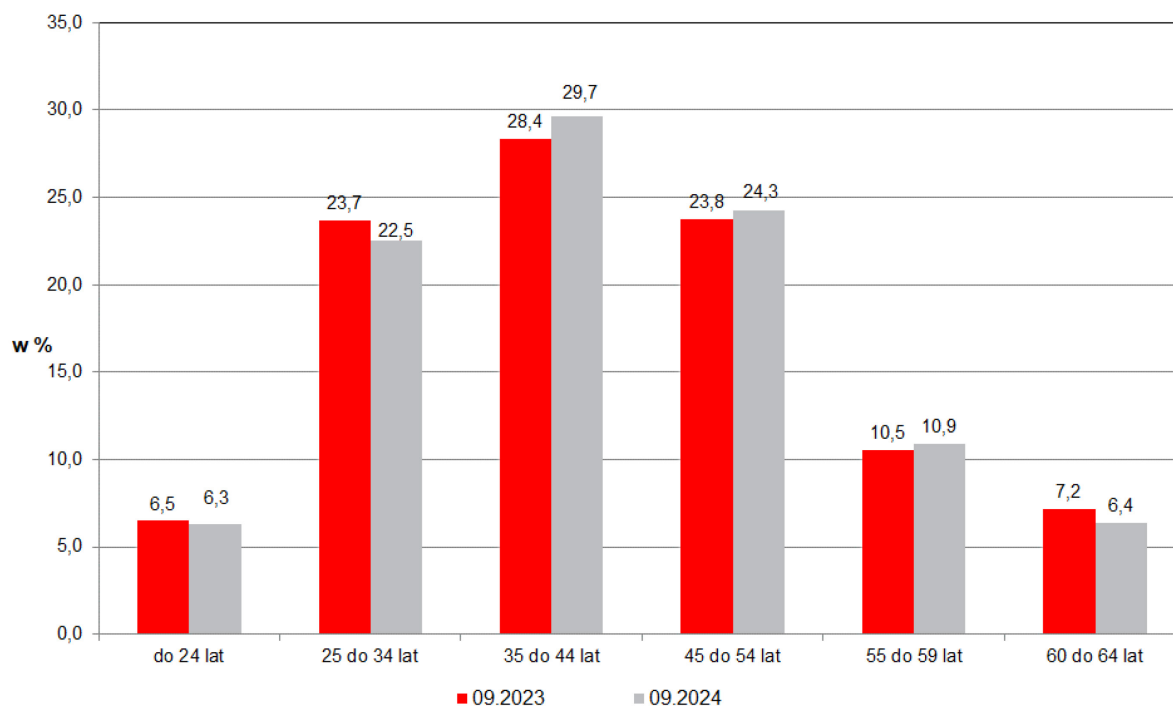
Wykres 4. Bezrobotni w Poznaniu wg wieku

Przedział wiekowy	Udział % bezrobotnych według wieku w Poznaniu – 09.2023	Udział % bezrobotnych według wieku w Poznaniu – 09.2024
do 24 lat	6,5	6,3
25 do 34 lat	23,7	22,5
35 do 44 lat	28,4	29,7
45 do 54 lat	23,8	24,3
55 do 59 lat	10,5	10,9
60 do 64 lat	7,2	6,4

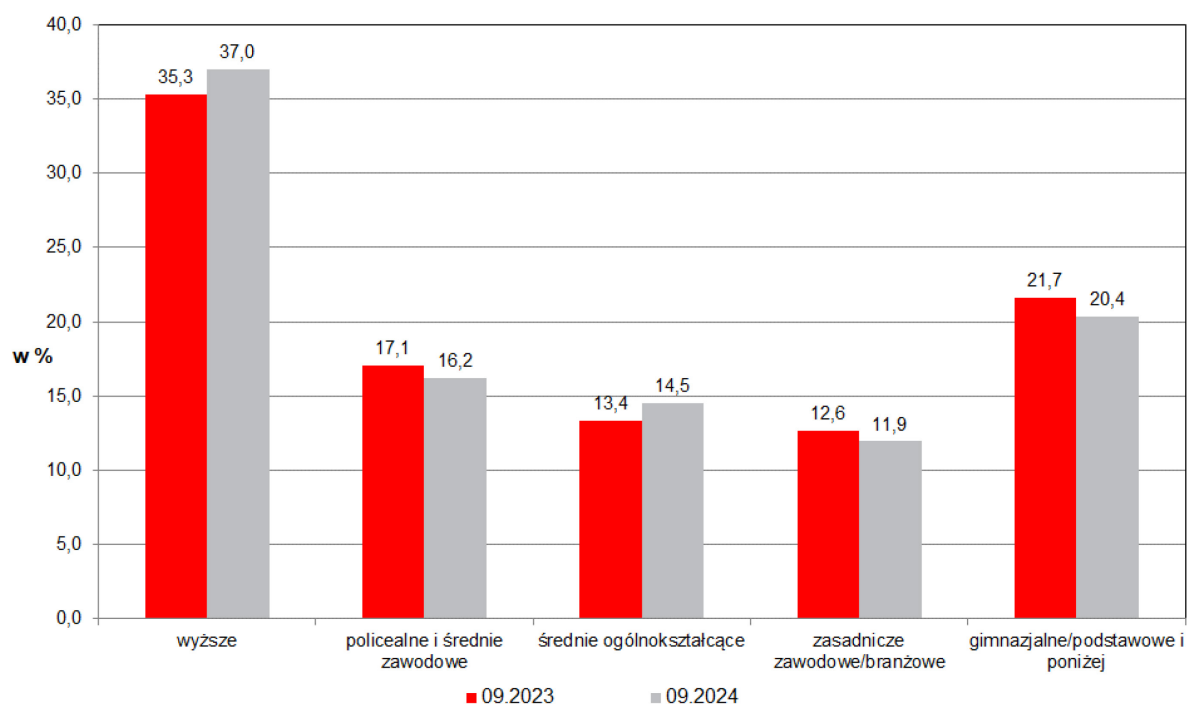
Wykres 5. Bezrobotni w Poznaniu wg poziomu wykształcenia

Poziom wykształcenia	Udział % bezrobotnych według wykształcenia – 09.2023	Udział % bezrobotnych według wykształcenia – 09.2024
wyższe	35,3	37,0
policealne i średnie zawodowe	17,1	16,2
średnie ogólnokształcące	13,4	14,5
zasadnicze zawodowe/branżowe	12,6	11,9
gimnazjalne/podstawowe i poniżej	21,7	20,4

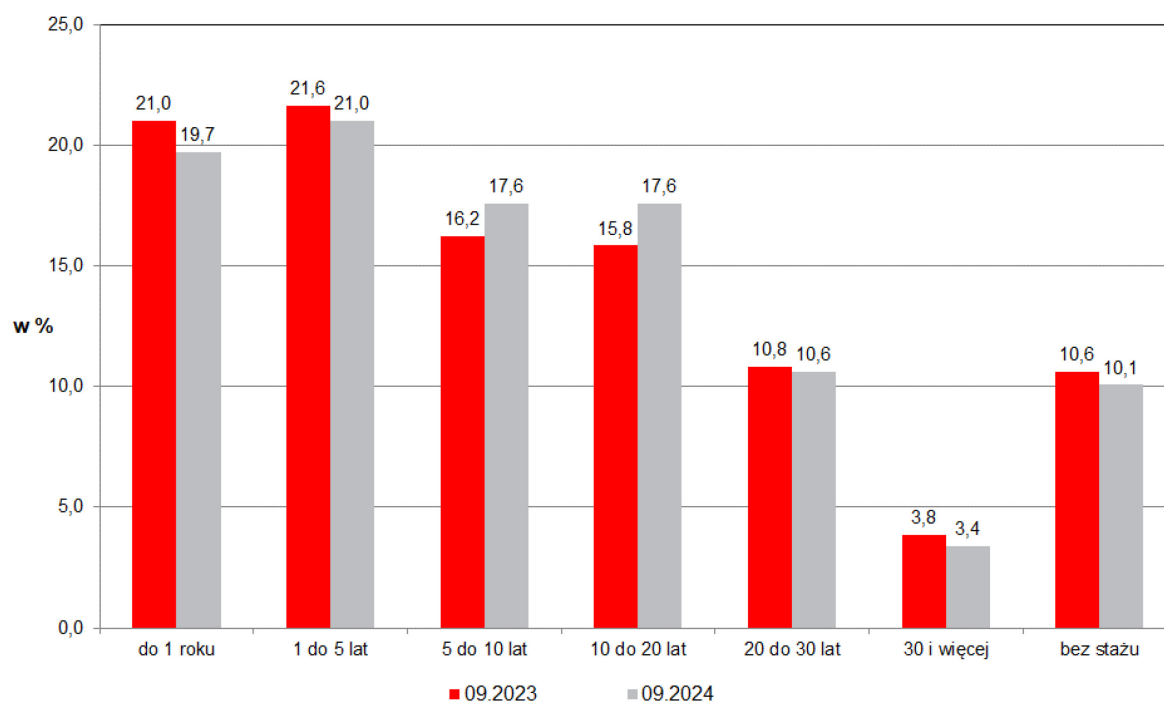
Wykres 6. Bezrobotni w Poznaniu wg stażu pracy

Staż pracy	Udział % bezrobotnych według stażu pracy – 09.2023	Udział % bezrobotnych według stażu pracy – 09.2024
do 1 roku	21,0	19,7
1 do 5 lat	21,6	21,0
5 do 10 lat	16,2	17,6
10 do 20 lat	15,8	17,6
20 do 30 lat	10,8	10,6
30 i więcej	3,8	3,4
bez stażu	10,6	10,1

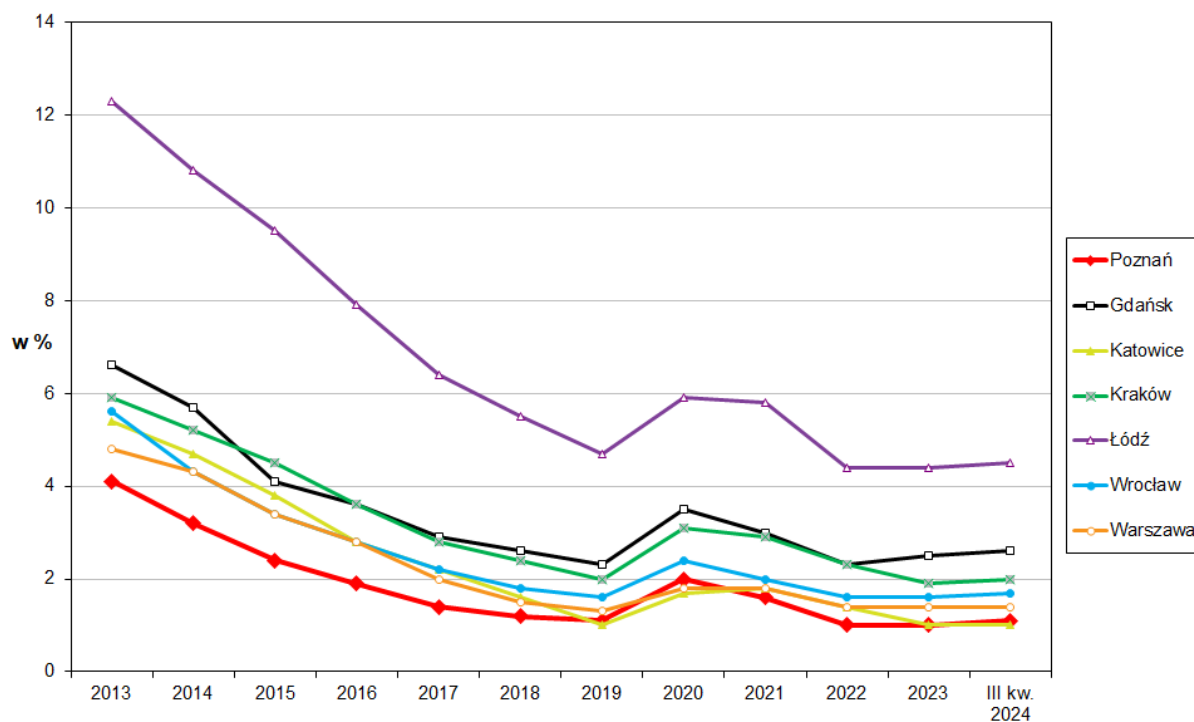
Wykres 7. Stopa bezrobocia w największych miastach w Polsce

Rok	Poznań	Gdańsk	Katowice	Kraków	Łódź	Wrocław	Warszawa
2013	4,1	6,6	5,4	5,9	12,3	5,6	4,8
2014	3,2	5,7	4,7	5,2	10,8	4,3	4,3
2015	2,4	4,1	3,8	4,5	9,5	3,4	3,4
2016	1,9	3,6	2,8	3,6	7,9	2,8	2,8
2017	1,4	2,9	2,2	2,8	6,4	2,2	2,0
2018	1,2	2,6	1,6	2,4	5,5	1,8	1,5
2019	1,1	2,3	1,0	2,0	4,7	1,6	1,3
2020	2,0	3,5	1,7	3,1	5,9	2,4	1,8
2021	1,6	3,0	1,8	2,9	5,8	2,0	1,8
2022	1,0	2,3	1,4	2,3	4,4	1,6	1,4
2023	1,0	2,5	1,0	1,9	4,4	1,6	1,4
III kw. 2024	1,1	2,6	1,0	2,0	4,5	1,7	1,4

Źródło danych dla wykresów: Powiatowy Urząd Pracy w Poznaniu, Główny Urząd Statystyczny