Poznański rynek pracy w I półroczu 2024 r.



Opracowane przez: Wydział Rozwoju Miasta i Współpracy Międzynarodowej
Urzędu Miasta Poznania

Opracowano: 29 lipca 2024 r.

W I półroczu 2024 r. w Poznaniu notowano bardzo niski poziom bezrobocia. Na koniec czerwca liczba bezrobotnych wyniosła 3,6 tys., a stopa bezrobocia 1,1%. Był to jeden z najniższych poziomów bezrobocia w skali kraju.

1. Liczba bezrobotnych

1.1 Stan bezrobocia w czerwcu 2024 r.

Według Powiatowego Urzędu Pracy w Poznaniu (PUP) na koniec czerwca 2024 r. liczba bezrobotnych w Poznaniu wyniosła 3,6 tys. osób, czyli o 78 mniej niż miesiąc wcześniej. Oznacza to, że bez pracy pozostaje 1,1% aktywnych zawodowo poznaniaków. Był to jeden z najniższych poziomów bezrobocia w skali kraju. Na koniec miesiąca na 100 bezrobotnych mężczyzn przypadało 107 kobiet. Około 19% bezrobotnych posiadało uprawnienia do pobierania zasiłku, a 31% było zaliczanych był do kategorii długotrwale bezrobotnych. Najwięcej bezrobotnych posiadało wykształcenie wyższe (38%). Największe problemy z zatrudnieniem miały osoby o krótszym stażu pracy – ponad połowa bezrobotnych posiadała staż pracy nie dłuższy niż 5 lat. Około 30% bezrobotnych nie przekroczyło 35. roku życia. Pracy w Poznaniu poszukiwało 329 osób z niepełnosprawnością oraz 144 cudzoziemców. Na koniec miesiąca PUP w Poznaniu posiadał 1,0 tys. ofert pracy w Poznaniu. Na jedną ofertę przypadały 4 osoby poszukujące zatrudnienia.

1.2 Bezrobocie w I półroczu 2024 r.

W I półroczu 2024 r. liczba bezrobotnych wzrosła o 0,1 tys. osób (jednakże biorąc pod uwagę II kwartał 2024 r. liczba ta zmalała o 0,3 tys. osób). W tym czasie 9 zakładów pracy dokonało zwolnień grupowych obejmujących 100 pracowników. W pierwszych sześciu miesiącach roku w PUP w Poznaniu zarejestrowało się 4,4 tys. osób poszukujących zatrudnienia. Jednocześnie 4,3 tys. osób zostało wyłączonych z ewidencji PUP, w tym 2,5 tys. osób podjęło pracę, 0,3 tys. rozpoczęło staż lub szkolenie zawodowe, 135 osób podjęło własną działalność gospodarczą. Zauważalnie (o 5,2 punktów procentowych) zwiększył się udział osób z wykształceniem wyższym pozostających bez zatrudnienia. Z kolei, o 4,3 punktów procentowych zmalał udział osób z wykształceniem gimnazjalnym/podstawowym i poniżej.

2. Stopa bezrobocia

2.1 Stopa bezrobocia na koniec czerwca 2024 r.

Stopa bezrobocia w Poznaniu wyniosła 1,1%, natomiast w powiecie poznańskim 1,0%. Były to jedne z najniższych wskaźników bezrobocia w skali kraju. Stopa bezrobocia w pozostałych największych polskich miastach kształtowała się następująco: Katowice (1,0%), Warszawa (1,4%), Wrocław (1,7%), Gdańsk (2,6%), Kraków (2,1%) i Łódź (4,5%).

Tabela 1. Bezrobocie w Poznaniu

Wyszczególnienie	Liczba bezrobotnych w osobach 06.2023	Liczba bezrobotnych w osobach 05.2024	Liczba bezrobotnych w osobach 06.2024	Różnica 06.2023/06.2024	Różnica 05.2024/06.2024	Dynamika 06.2023=100	Dynamika 05.2024=100
Liczba bezrobotnych ogółem	3 680	3 711	3 633	-47	-78	98,7	97,9
w tym: kobiety	1 928	1 901	1 882	-46	-19	97,6	99,0
Pobierający zasiłek	665	698	694	29	-4	104,4	99,4
Osoby do 12 m-cy od zakończenia nauki	50	91	70	20	-21	140,0	76,9
Długotrwale bezrobotni	1 340	1 127	1 109	-231	-18	82,8	98,4
Osoby do 25. r. życia	205	232	213	8	-19	103,9	91,8
Osoby powyżej 50 r. życia	1 136	1 065	1 050	-86	-15	92,4	98,6
Niepełnosprawni	340	332	329	-11	-3	96,8	99,1
Liczba ofert pracy (na koniec miesiąca)	589	629	1 019	430	390	173,0	162,0
Osoby zarejestrowane w ciągu miesiąca	673	666	1 193	520	527	177,3	179,1
Osoby wyłączone z ewidencji w ciągu miesiąca	809	822	1 716	907	894	212,1	208,8
Liczba bezrobotnych kobiet na 100 mężczyzn	110	105	107	-3	2	x	x
Udział % uprawnionych do zasiłku	18,1	18,8	19,1	1,0	0,3	x	x
Udział % osób do 12 m-cy od zakończenia nauki	1,4	2,5	1,9	0,6	-0,5	x	x
Liczba bezrobotnych na 1 ofertę pracy	6	6	4	-3	-2	57,1	60,4

Źródło: Powiatowy Urząd Pracy w Poznaniu, obliczenia własne

Wykres 1. Stopa bezrobocia w Poznaniu

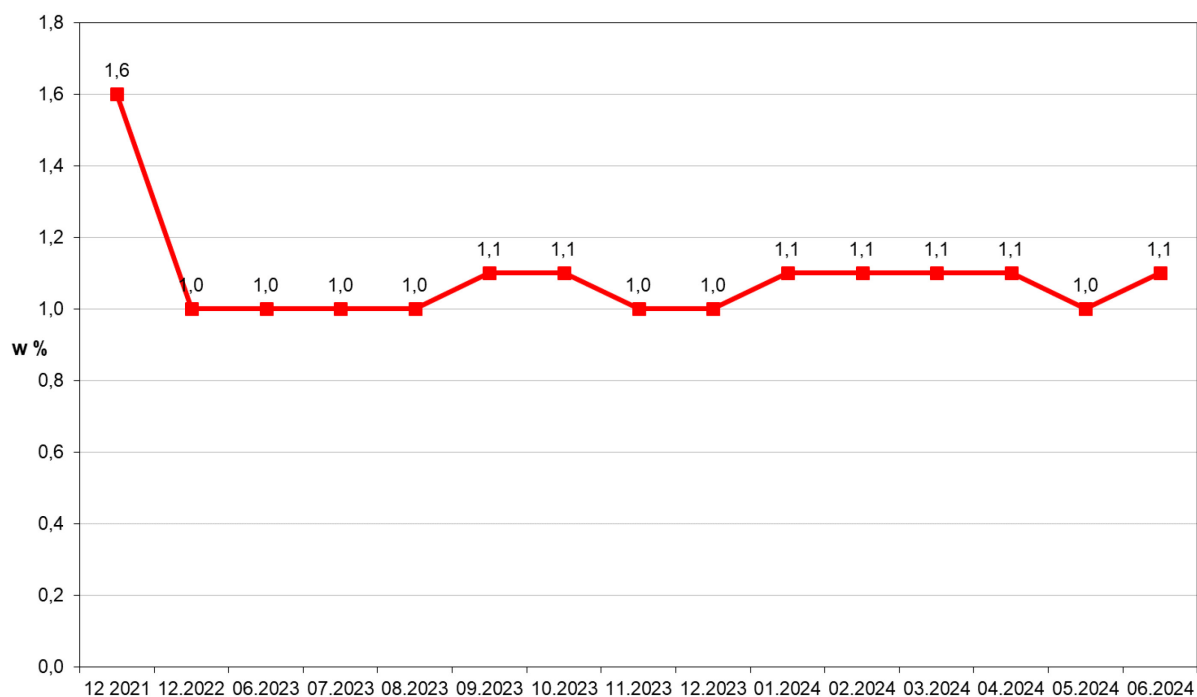

Okres	Stopa bezrobocia w %
12 2021	1,6
12.2022	1,0
06.2023	1,0
07.2023	1,0
08.2023	1,0
09.2023	1,1
10.2023	1,1
11.2023	1,0
12.2023	1,0
01.2024	1,1
02.2024	1,1
03.2024	1,1
04.2024	1,1
05.2024	1,0
06.2024	1,1

Wykres 2. Bezrobotni na 1 ofertę pracy w Poznaniu

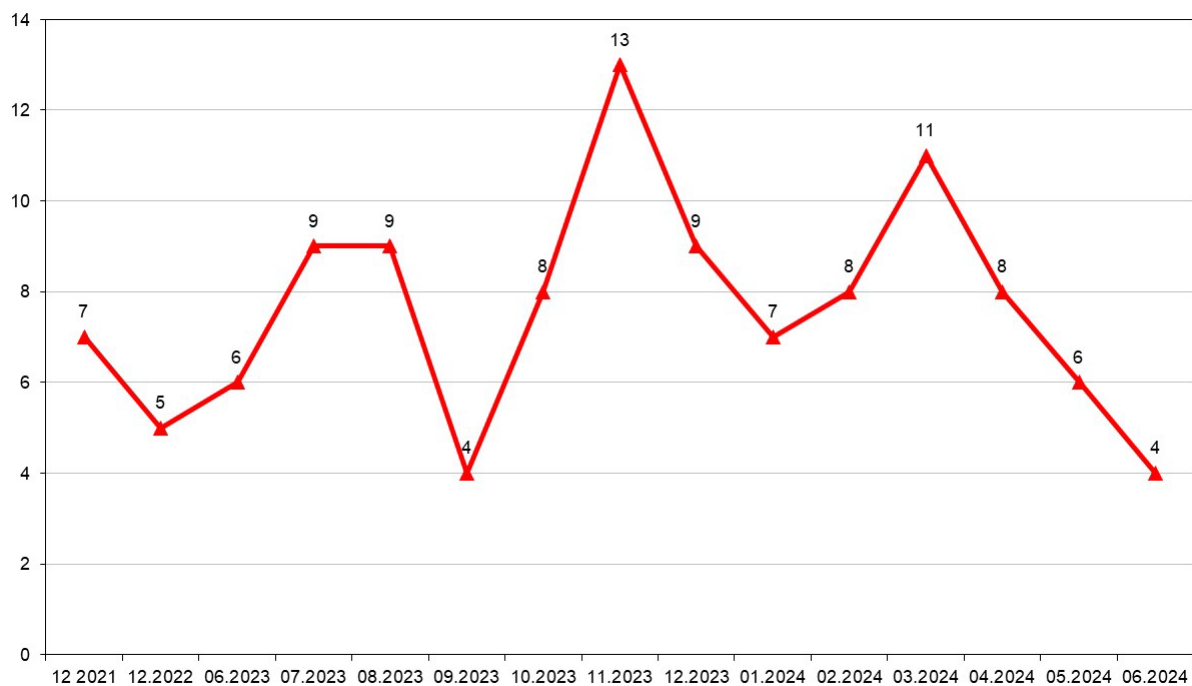

Okres	Liczba bezrobotnych na 1 ofertę pracy
12.2021	7
12.2022	5
03.2023	6
04.2023	9
05.2023	9
06.2023	4
07.2023	8
08.2023	13
09.2023	9
10.2023	7
11.2023	8
12.2023	11
01.2024	8
02.2024	6
03.2024	4

Wykres 3. Bezrobotni w Poznaniu według czasu pozostawania bez pracy

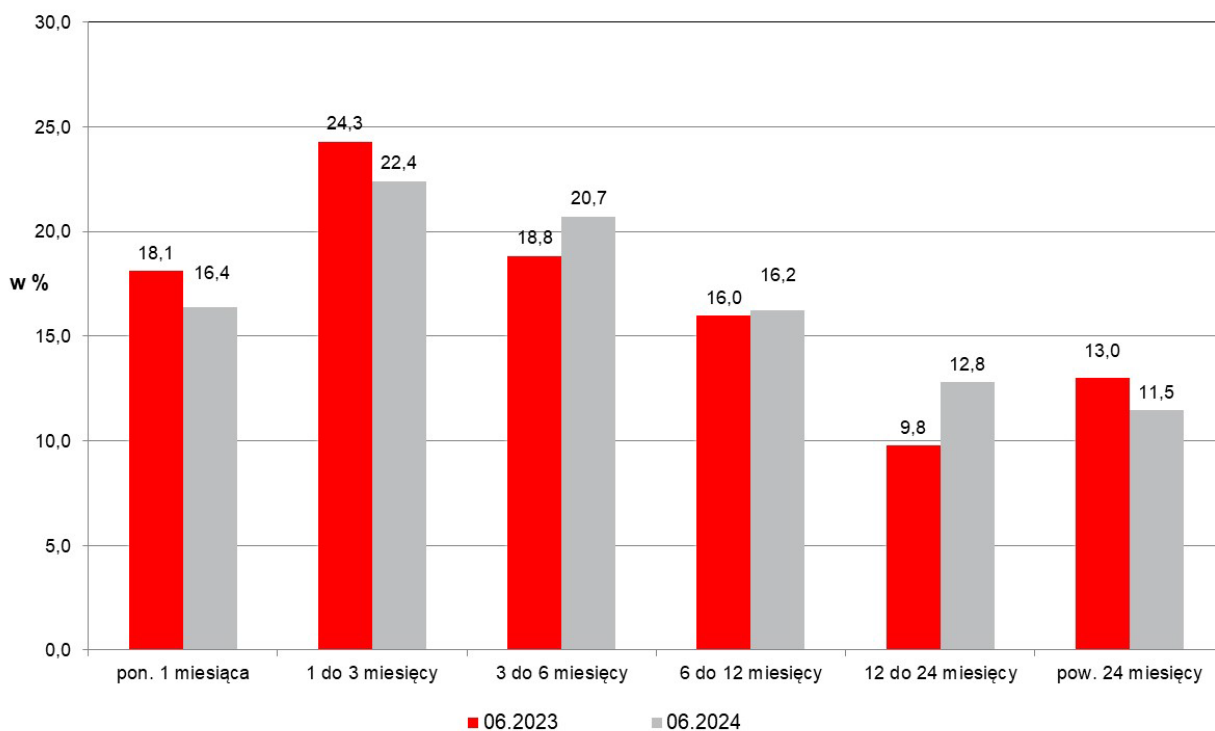

Okres pozostawania bez pracy	Udział % bezrobotnych według czasu pozostawania bez pracy w Poznaniu – 06.2023	Udział % bezrobotnych według czasu pozostawania bez pracy w Poznaniu – 06.2024
poniżej 1 miesiąca	18,1	16,4
1 do 3 miesięcy	24,3	22,4
3 do 6 miesięcy	18,8	20,7
6 do 12 miesięcy	16,0	16,2
12 do 24 miesięcy	9,8	12,8
powyżej 24 miesięcy	13,0	11,5

Wykres 4. Bezrobotni w Poznaniu według wieku

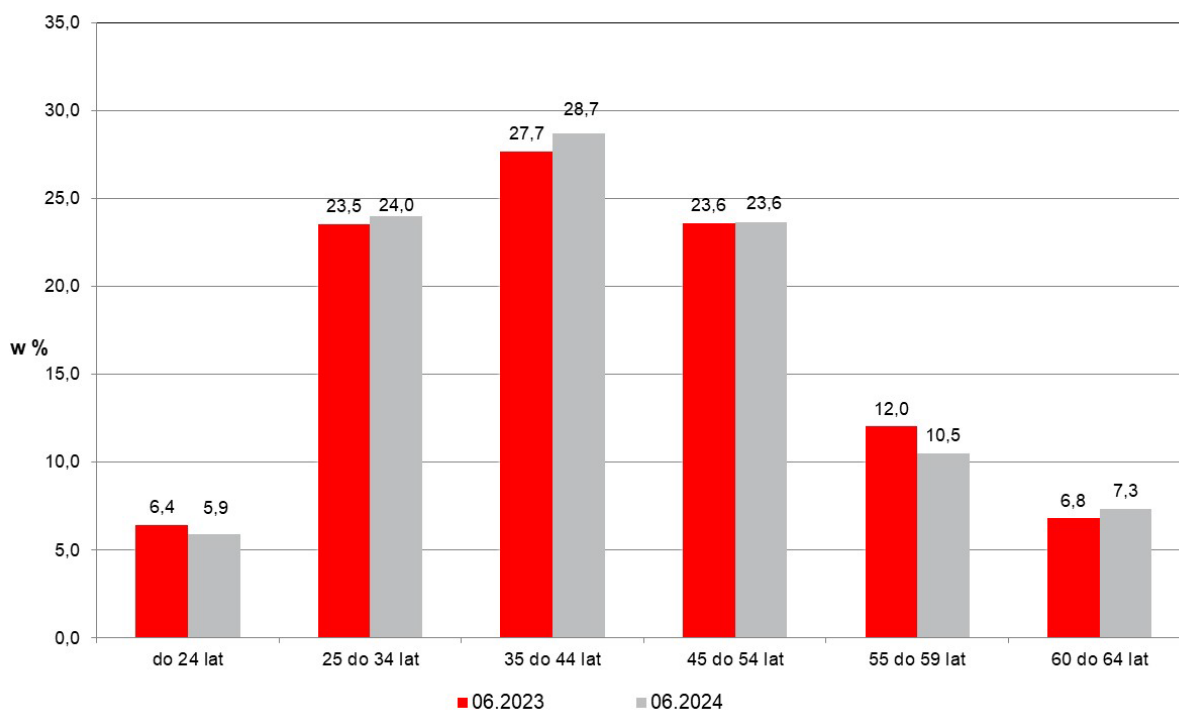

Przedział wiekowy	Udział % bezrobotnych według wieku w Poznaniu – 06.2023	Udział % bezrobotnych według wieku w Poznaniu – 06.2024
do 24 lat	6,4	5,9
25 do 34 lat	23,5	24,0
35 do 44 lat	27,7	28,7
45 do 54 lat	23,6	23,6
55 do 59 lat	12,0	10,5
60 do 64 lat	6,8	7,3

Wykres 5. Bezrobotni w Poznaniu według poziomu wykształcenia

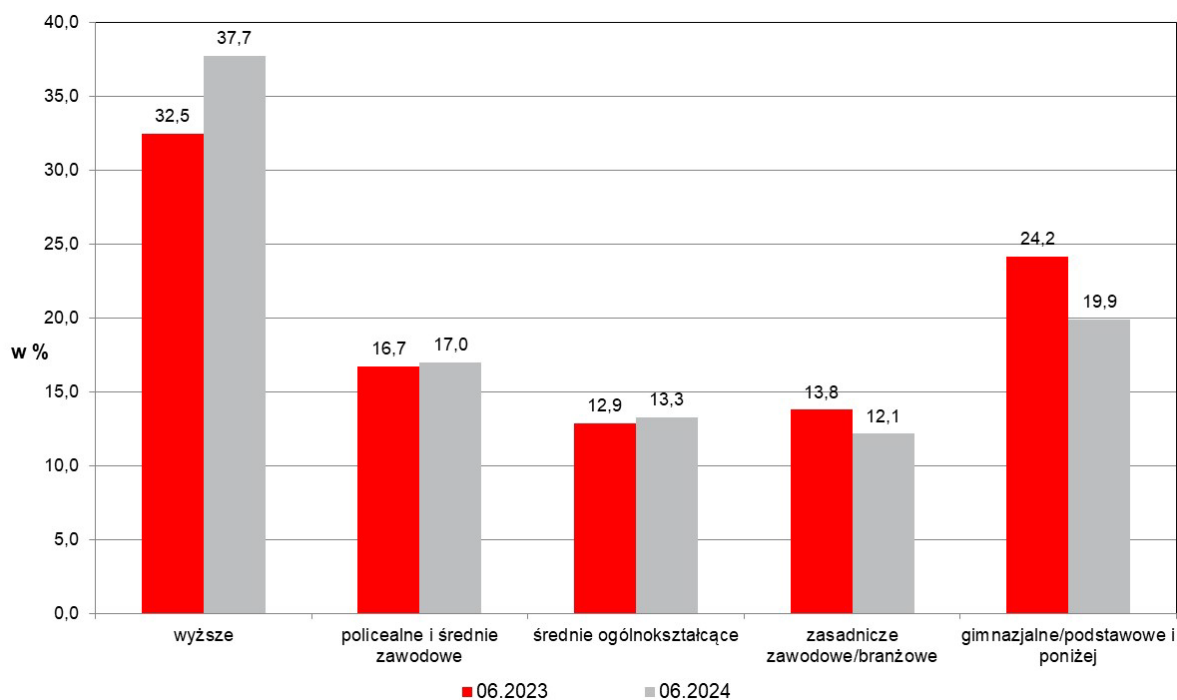

Poziom wykształcenia	Udział % bezrobotnych według wykształcenia – 06.2023	Udział % bezrobotnych według wykształcenia – 06.2024
wyższe	32,5	37,7
policealne i średnie zawodowe	16,7	17,0
średnie ogólnokształcące	12,9	13,3
zasadnicze zawodowe/branżowe	13,8	12,1
gimnazjalne/podstawowe i poniżej	24,2	19,9

Wykres 6. Bezrobotni w Poznaniu według stażu pracy

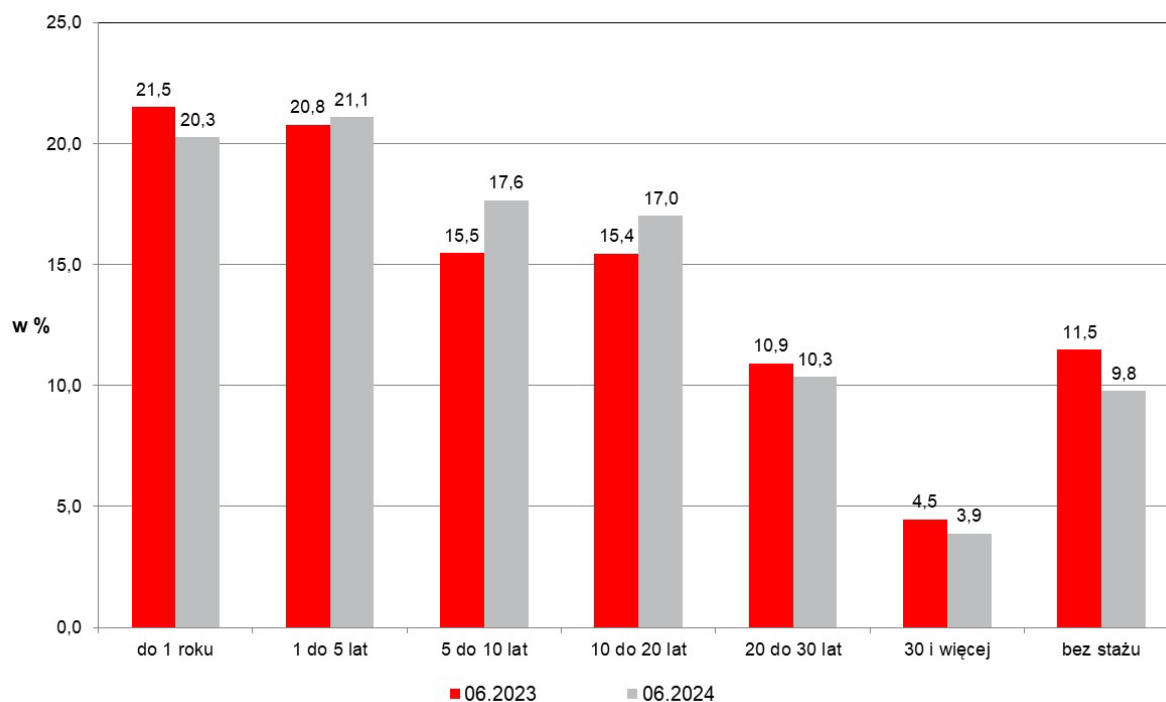

Staż pracy	Udział % bezrobotnych według stażu pracy – 06.2023	Udział % bezrobotnych według stażu pracy – 06.2024
do 1 roku	21,5	20,3
1 do 5 lat	20,8	21,1
5 do 10 lat	15,5	17,6
10 do 20 lat	15,4	17,0
20 do 30 lat	10,9	10,3
30 i więcej	4,5	3,9
bez stażu	11,5	9,8

Wykres 7. Stopa bezrobocia w największych miastach w Polsce

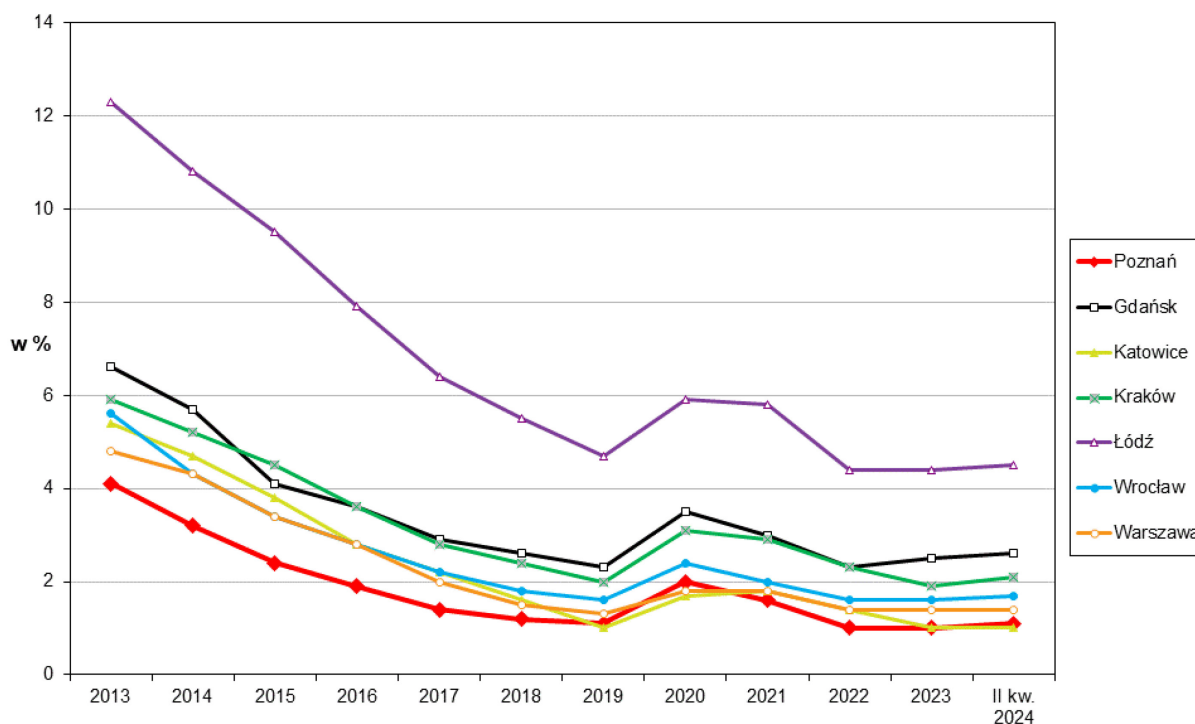

Rok	Poznań	Gdańsk	Katowice	Kraków	Łódź	Wrocław	Warszawa
2013	4,1	6,6	5,4	5,9	12,3	5,6	4,8
2014	3,2	5,7	4,7	5,2	10,8	4,3	4,3
2015	2,4	4,1	3,8	4,5	9,5	3,4	3,4
2016	1,9	3,6	2,8	3,6	7,9	2,8	2,8
2017	1,4	2,9	2,2	2,8	6,4	2,2	2,0
2018	1,2	2,6	1,6	2,4	5,5	1,8	1,5
2019	1,1	2,3	1,0	2,0	4,7	1,6	1,3
2020	2,0	3,5	1,7	3,1	5,9	2,4	1,8
2021	1,6	3,0	1,8	2,9	5,8	2,0	1,8
2022	1,0	2,3	1,4	2,3	4,4	1,6	1,4
2023	1,0	2,5	1,0	1,9	4,4	1,6	1,4
I pół. 2024	1,1	2,6	1,0	2,1	4,5	1,7	1,4

Źródło danych dla wykresów: Powiatowy Urząd Pracy w Poznaniu, Główny Urząd Statystyczny